



輔仁大學

緊急應變疏散演練計畫書

【舊醫學大樓、國璽樓】

中華民國 100 年 3 月

環安衛中心 謹製

壹、前言.....	3
貳、疏散演練目的.....	4
參、醫學院緊急應變疏散演練小組.....	5
肆、緊急應變疏散演練組織任務系統.....	7
伍、緊急應變疏散演練程序.....	8
陸、演練時序表.....	9
柒、附錄	
1.緊急應變資源資料一覽表.....	11
2.舊醫學院大樓、國璽樓疏散之中英文廣播內容.....	12
3.各樓層避難引導人員著裝示意圖.....	13
4.舊醫學院大樓 1F 戶外集合地點.....	14
5.國璽樓 1F 集合地點圖.....	15
6.舊醫學院大樓各層疏散避難圖.....	16
舊醫學院大樓 B1 疏散避難圖.....	16
舊醫學院大樓 1F 疏散避難圖.....	16
舊醫學院大樓 2F 疏散避難圖.....	17
舊醫學院大樓 3F 疏散避難圖.....	17
舊醫學院大樓 4F 疏散避難圖.....	18
舊醫學院大樓 5F 疏散避難圖.....	18
舊醫學院大樓 6F 疏散避難圖.....	19
7.國璽樓大樓各層疏散避難圖.....	20
國璽樓 B1 疏散避難圖.....	20
國璽樓 1F 疏散避難圖.....	20
國璽樓 2F 疏散避難圖.....	21
國璽樓 3F 疏散避難圖.....	21
國璽樓 4F 疏散避難圖.....	22
國璽樓 5F 疏散避難圖.....	22

國璽樓 6F 疏散避難圖.....	23
國璽樓 7F 疏散避難圖.....	23
國璽樓 8F 疏散避難圖.....	24
國璽樓 9F 疏散避難圖.....	24
國璽樓 10F 疏散避難圖.....	25
國璽樓 11F 疏散避難圖.....	25
國璽樓 12F 疏散避難圖.....	26
8.班級清點單.....	27
9.單位清點表.....	28
10.實驗場所事故調查處理報告表.....	29
11.緊急事故災因處理記錄表.....	30
12.總指揮任務執行確核清單.....	31
13.通報中心任務執行確核清單.....	33
14.安全防護組任務執行確核清單.....	34
15.避難引導組任務執行確核清單.....	35
16.消防防護組任務執行確核清單.....	36
17.醫療救護組任務執行確核清單.....	37

壹、前言

本緊急應變疏散計畫之編定為促進醫學院(舊醫學院大樓及國璽樓)教學大樓使用實驗室之師生，對於偶發事件的應變能力及緊急處理技巧上之熟練，應由建立緊急應變組織開始，訂定個別權責、緊急應變程序及逃生避難的方式，並進行實地疏散演練來加強師生緊急應變的能力。

本緊急應變疏散計畫係依本校校園安全暨災害防救通報處理中心(簡稱校安中心)體系編組，每位小組成員應熟知各自任務及整體架構運作情形，並於實地演練時，確認每個緊急應變程序的流暢及正確性，以便緊急事故發生時，能夠迅速動員組織採取有效控制災害的方法，以降低事故發生所造成的傷害及損失，並培養良好的應變基本常識和判斷能力，提高緊急狀況時的應變能力；突發事故包括實驗室等場所火災、爆炸、化學物品洩露及地震引起之災害等。

貳、疏散演練目的

舉辦演練目的主要為確認意外災害事故發生時，兩大樓通報之有效性及緊急應變處理措施之可行性及適用性。

國璽樓及舊醫學院大樓以中央走廊互相連接，走廊兩側並設有許多行政單位、教室、會議室及實驗室。當意外事故發生時，預期兩棟所有單位人員迅速進行分工，將可能混亂的災害現場條理化，降低生命及財產損失。平時各分組人員練習各項防護救災工作，備妥緊急時需用之器具，並進行例行巡檢與設備維護；藉由兩大樓定期辦理緊急應變演練以提昇全體員工之防災常識及應變能力。

因隸屬不同行政、教學管理系統，兩棟樓各自組織緊急應變小組，當事故發生時彼此立即互相通報，同時啟動緊急應變疏散工作。

參、醫學院緊急應變疏散演練小組

本表係參照本校校安中心編組職掌表編列，為本疏散演練計畫小組各單位之單位名稱、負責人及分機號碼，本表若有變動應隨時更正，並公佈之。

國壘樓及舊醫學院大樓			
緊急應變小組	負責人		
單位	姓名	職掌	分機
總指揮官	醫務副校長	1.指揮現場緊急應變疏散演練行動 2.宣布與解除警戒狀態	3401
現場指揮官	醫學院院長	1.執行緊急應變疏散演練行動 2.災因調查與分析 3.向勞動檢查機構報告職災情形	2050
通報中心	軍訓室主任	1.災區現場交通管制（只出不進） 2.協助總指揮官掌握相關資訊 3.協助聯絡緊急應變疏散演練小組及支援單位 4.成立臨時管制中心	2214
安全防護組	總務長	1.現場搶救與器材支援 2.確認關閉電源、瓦斯、鋼瓶等開關（各空間） 3.確認斷電、空調（大樓） 4.提供應變處理器材 5.操作緩降機協助人員逃生 6.善後回復及清點器材	2238
現場管制組	環安衛中心 主任	1.做現場隔離與安全警告標示設置、協助緊急應變疏散 2.疏散確認 3.引導校外支援單位進入	2261

<p>避難引導組</p>	<p>【舊醫學院】 B1 事務組 1F 事務組、體育室 2F 護理系 3F 公衛系 4F 天主教研究院 5F 醫學系 6F 醫學系</p> <p>【國璽樓】 B1 事務組、衛保組 1F 事務組、衛保組、宗輔室 2F 護理系、學輔中心、動物中心 3F 公衛系、圖書館、醫學系、動物中心 4F 醫學院x2、心復系 5F 醫學院x2、心復系 6F 醫學系x3 7F 基醫所、呼治系、醫學系 8F 職治系x2 9F 環安衛中心 10 環安衛中心 11 環安衛中心 12 環安衛中心</p>	<p>1.人員清查 2.引導人員避難流向</p>	<p>【最後確認人員】 事務組保全人員 事務組王永勳組長 環安衛中心吳文勉組長 環安衛中心唐進勝組長 環安衛中心劉希平主任 事務組 事務組</p> <p>事務組保全人員 事務組王永勳組長</p> <p>環安衛中心吳文勉組長</p> <p>環安衛中心唐進勝組長</p> <p>環安衛中心劉希平主任 事務組 事務組 事務組</p> <p>環安衛中心傅靜平、張銘惠 環安衛中心傅靜平、張銘惠 環安衛中心李賢致 環安衛中心李賢致 環安衛中心李賢致</p>
<p>消防防護組</p>	<p>事務組組長</p>	<p>1.防止災害擴大 2.現場危害之移除 3.協助消防隊救災 4.重要儀器設備搶救復歸</p>	<p>3012</p>
<p>醫療救護組</p>	<p>衛保組組長</p>	<p>1.成立緊急救護中心 2.傷患救護及住院安排</p>	<p>2528</p>
<p>公關組</p>	<p>公關室主任</p>	<p>1.對校內外發佈消息</p>	<p>2209</p>

肆、緊急應變小組組織任務系統

本流程為各單位之任務職掌及事件處理方法

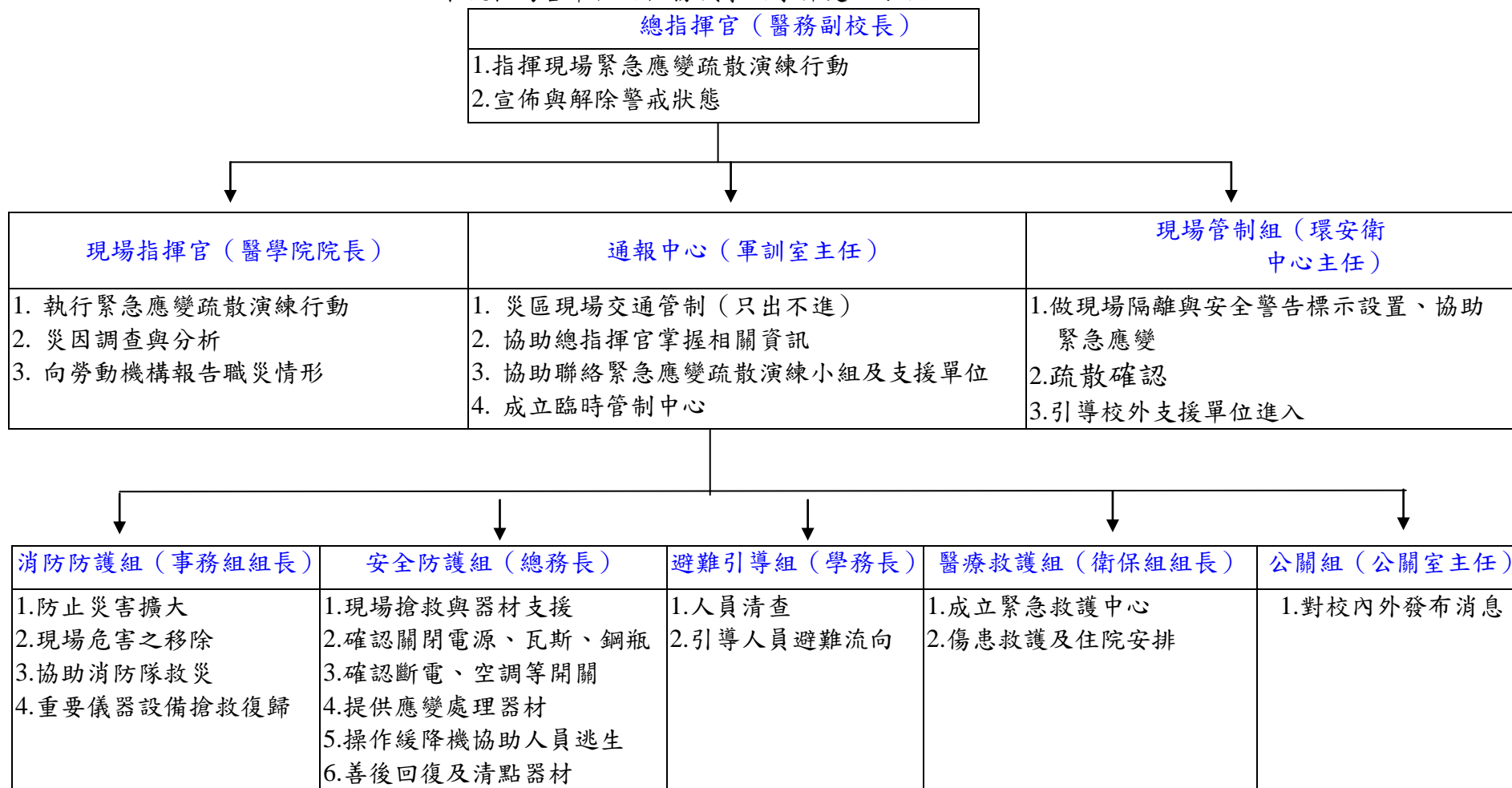

伍、緊急應變程序

本表為各單位、系所在事件發生時之應變流程

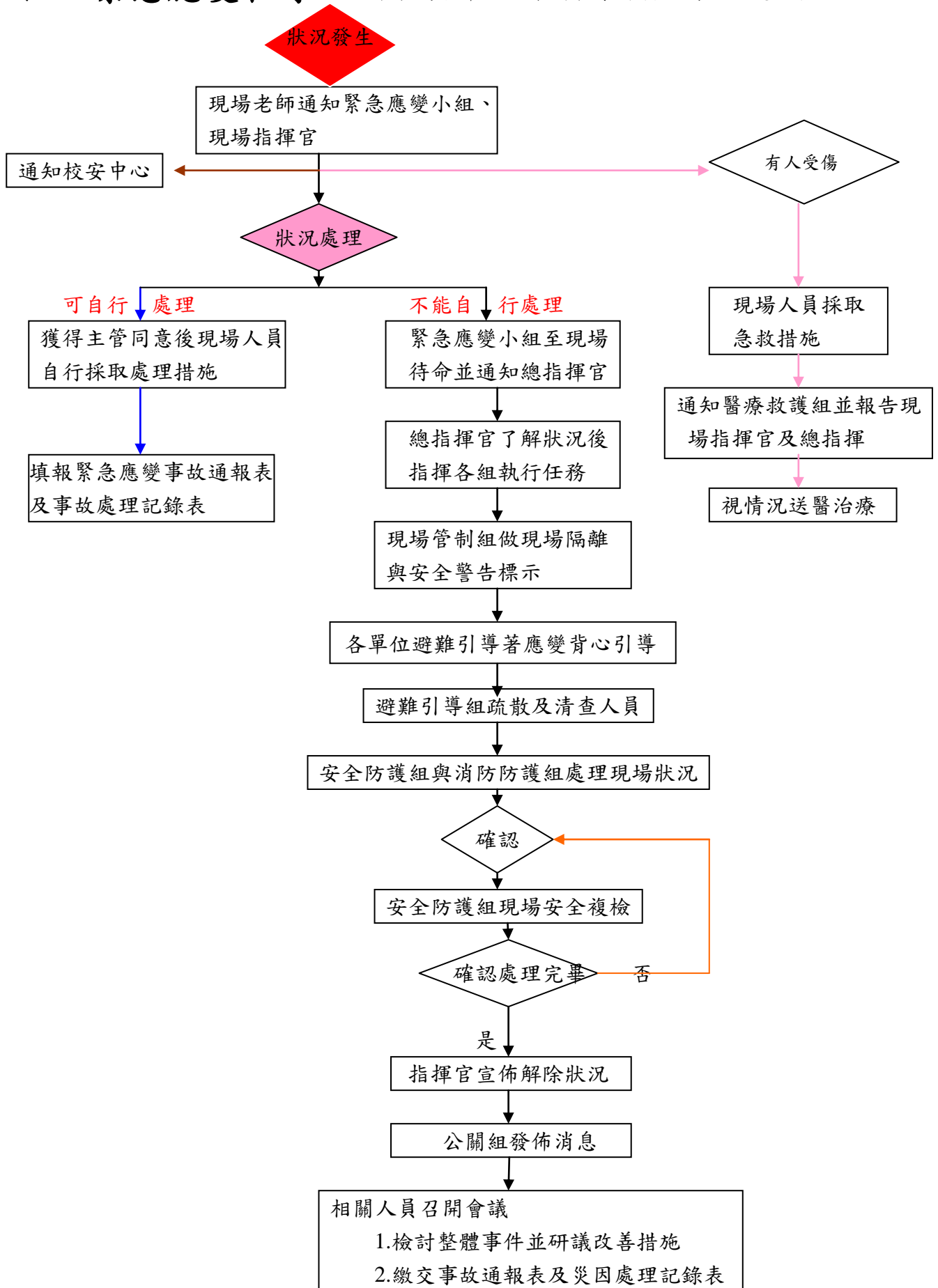

陸、演練時序表

實地演練地點：國璽樓、舊醫學院大樓

實地演練時間：100.04.12 11：20～13：30

(一) 時程表

時間	內容	人員	地點
10:20-11:30	報到 「召開 99-2 安全衛生委員會」		國璽樓 MD417 會議室
11:30-11:40	長官致詞	● 江漢聲醫務副校長 ● 鄒國英院長	國璽樓 MD417 會議室
11:40-11:50	<ul style="list-style-type: none"> ● 除總指揮官及現場指揮官外，所有應變小組成員集合 ● 各樓層避難引導組成員著緊急應變裝備於所在樓層等候廣播通知疏散 ● 現場指揮官（鄒國英院長）分配各組工作 <ul style="list-style-type: none"> ◆ 消防救護組帶員前往火場協助警衛滅火。 ◆ 通報中心廣播全棟疏散，現場管制進行大樓管制（只出不進）。 ◆ 避難引導組引導各樓層人員撤離大樓。 ◆ 安全防護組關閉大樓電源與空調。 ◆ 醫療救護組進行嗆傷人員初步處理，救護車到達後派兩名成員隨同傷患前往醫院，並請聯絡家屬。 		<ul style="list-style-type: none"> ● 國璽樓 1F 警衛前， ● 避難引導組成員於所在樓層待命
12:00	指揮官（醫務江副校長）宣佈成立緊急應變中心與救護站		國璽樓 MD417 會議室 輔大診所

12:00-12:20	<ul style="list-style-type: none"> ● 消防防護組組長以對講機向現場指揮官回報初級滅火失敗 ● 各單位避難引導組成員搜尋各樓層空間是否還有人員 		國璽樓、舊醫大樓各樓層
12:20-12:30	<p>避難引導組【最後確認人員】逐層確認淨空</p> <ul style="list-style-type: none"> ● 事務組、環安衛中心等 		國璽樓、舊醫大樓各樓層
12:30-12:40	<p>廣播大樓人員疏散</p> <ul style="list-style-type: none"> ● 疏散人員 1F 集合 ● 清點人數 		國璽樓 1F 戶外廣場
12:40-13:50	<ul style="list-style-type: none"> ● 各組回報狀況 ● 緊急應變疏散計畫任務完畢 		<ul style="list-style-type: none"> ● 各單位避難引導組組員向總指揮官回報疏散淨空狀況。 ● 國璽樓 MD344 實驗室區由消防防護組王組長向避難引導組回報疏散淨空狀況。
13:50-13:00	警報解除，疏散人員返回崗位		
13:00	檢討會		國璽樓 MD417 會議室

柒、附錄

1.緊急應變資源資料一覽表

機 關 、 單 位	電 話
總機	3839、
警衛室	2119、2265
衛保組	2155、2527
環安衛中心主任	2261
環安衛中心	3021、2261、2542
新北市環保局	29603456-3900
新北市衛生局	22577155
北區勞動檢查所	23213511
新莊分局	29924034
新莊消防隊	29918900
福營派出所	29017434
北市刑警大隊	29217967
北縣消防大隊	22537716
縣立三重醫院	29829111
新泰綜合醫院	29962121
長庚醫院	27135211、03-3281200
行政院衛生署台北醫院	22765566
馬偕紀念醫院	25433535
台大醫院	23123456
耕莘醫院新店總院	22193391
榮總醫院毒藥物諮詢中心	28757525

2. 舊醫學院大樓、國璽樓疏散之中英文廣播內容

緊急廣播 緊急廣播

目前發生強烈地震，為避免發生
火災，影響人員安全，
請本棟大樓全體人員

- 關閉水、電源、瓦斯及鋼瓶，
- 關閉房門，請勿上鎖
- 攜帶個人重要物品
- 切勿搭乘電梯，

依各樓層疏散引導人員之指揮
儘速疏散。

Emergency! Emergency!

Because of eanthquakes and
possible fire events, every person
is required to evacuate
immediately.

- Please turn off the water 、
electricity, gas and cylinder.
- Close the door and do not lock
- Carry you personal belongings
- Do not take the elevator.

Follow the security's instruction
and. leave the building as soon as
possible

3.各樓層避難引導人員著裝示意圖

一、避難引導人員著裝示意圖



二本校緊急應變包內物品如下、

1. 反光背心	2. LED手電筒 (含電池)	3. LED紅白雙色閃爍 安全警示燈	4. 活性炭平面口罩
			
5. 酒精棉片	6. 應變腰包	7. 發光口哨	
			

4. 舊醫學院大樓 1F 戶外集合地點



5. 國壘樓 1F 戶外集合地點位置圖

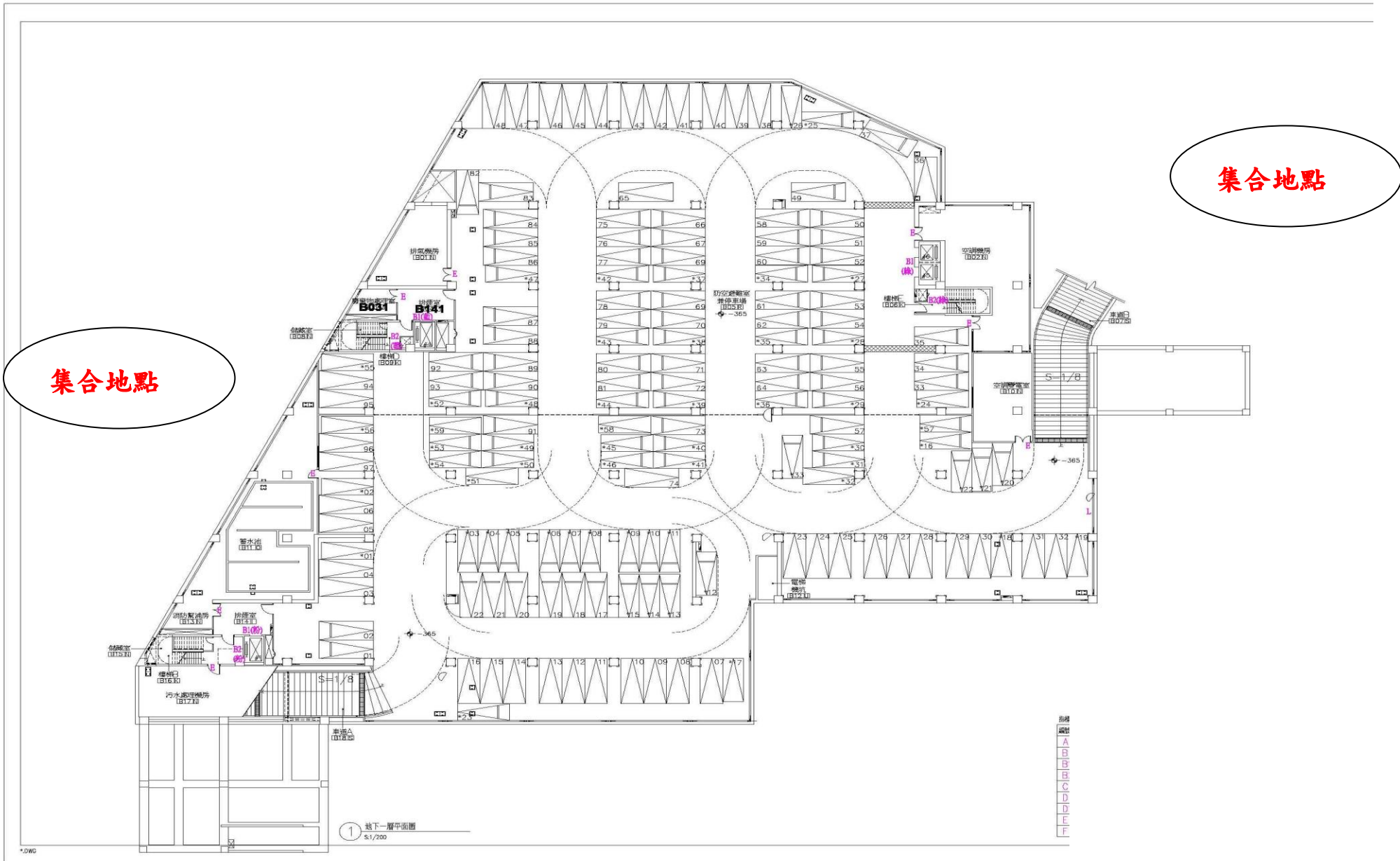

6. 舊醫學院大樓各層疏散避難圖

舊醫學院大樓為地下1層與地上6層建築物，疏散路線規劃係依各場所所在位置最近出口為考量，各樓層逃生路線如下圖所示。

宗倬章紀念醫學院大樓平面圖

宗倬章紀念醫學院大樓B1樓平面圖 未來規劃

B1



疏導人員：事務組 (G) 張皋煒

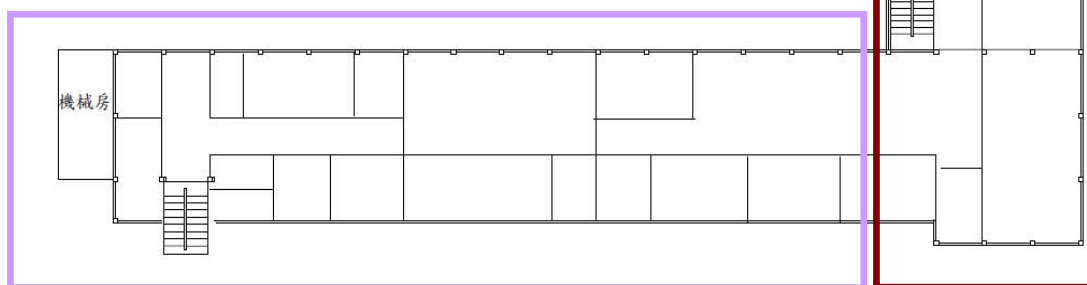

● 出口點

宗倬章紀念醫學院大樓1樓平面圖 未來規劃

疏導人員：體育室 (G) 翁如幸
事務組 (H) 曾淑雅

1F

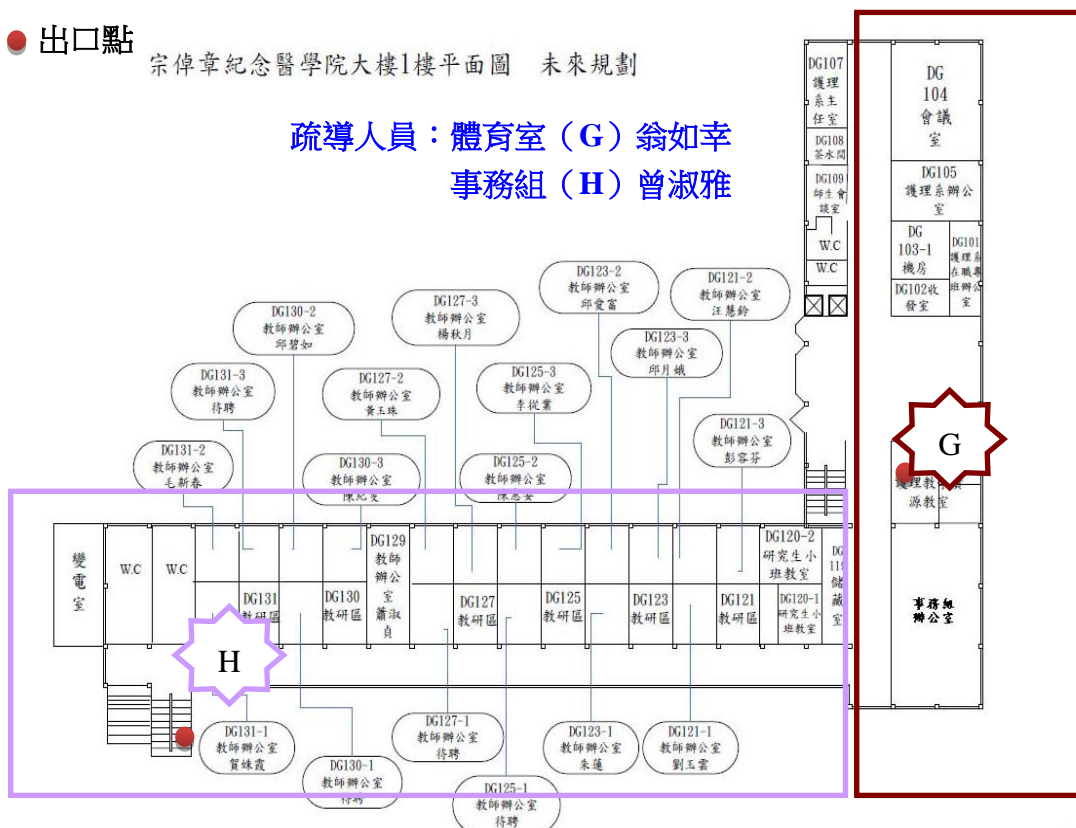

6 疏導人員：事務組

宗偉章紀念醫學院大樓2樓平面圖 未來規劃

2F



疏導人員：護理系 (G) 周玉英
(H) 陳毓茹

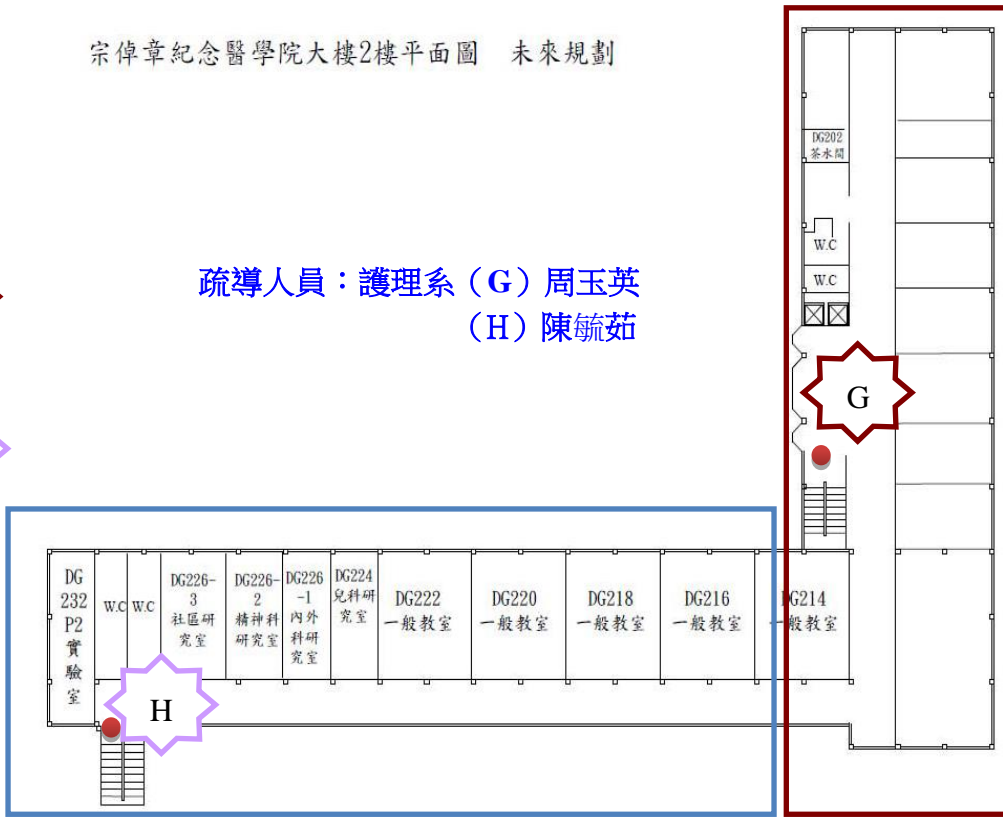

● 出口點

宗偉章紀念醫學院大樓3樓平面圖

3F

疏導人員：公衛系 (G) 陳凱倫
(H) 謝明諺

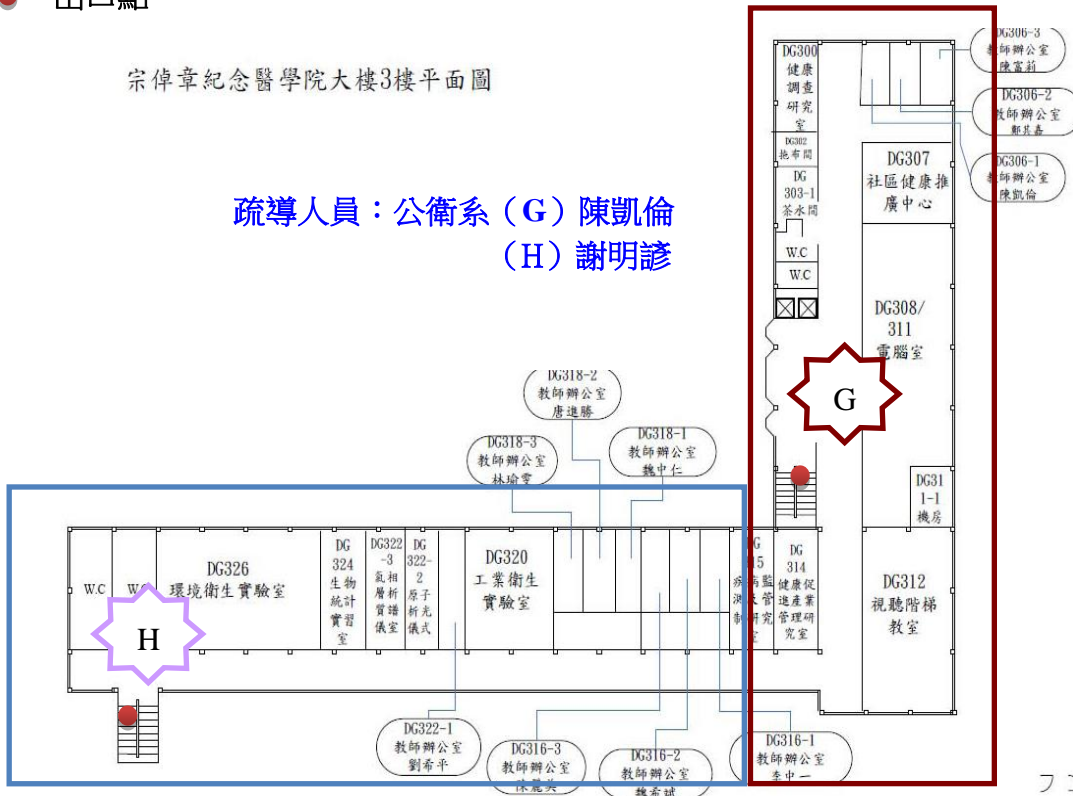

宗偉章紀念醫學院大樓4樓平面圖 未來規劃

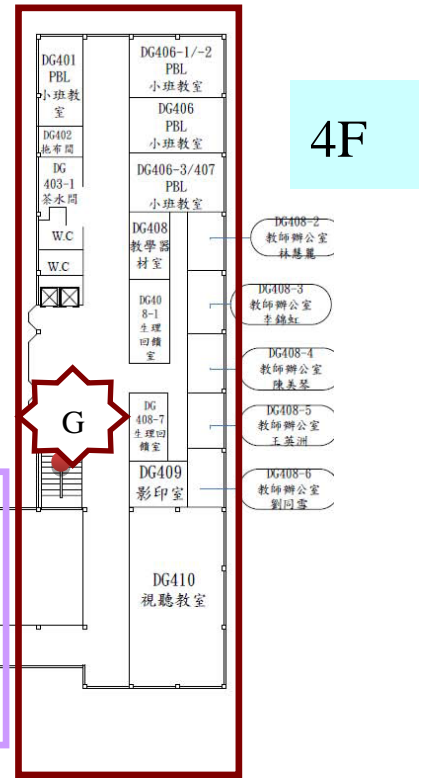

疏導人員：天主教研究院 (G) 江孟蓉
(H) 何基蘭

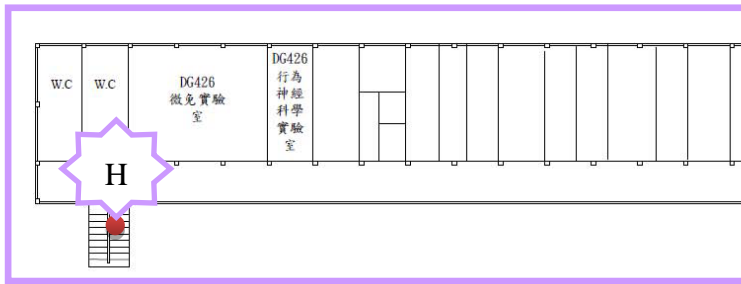

● 出口點

宗偉章紀念醫學院大樓5樓平面圖 未來規劃

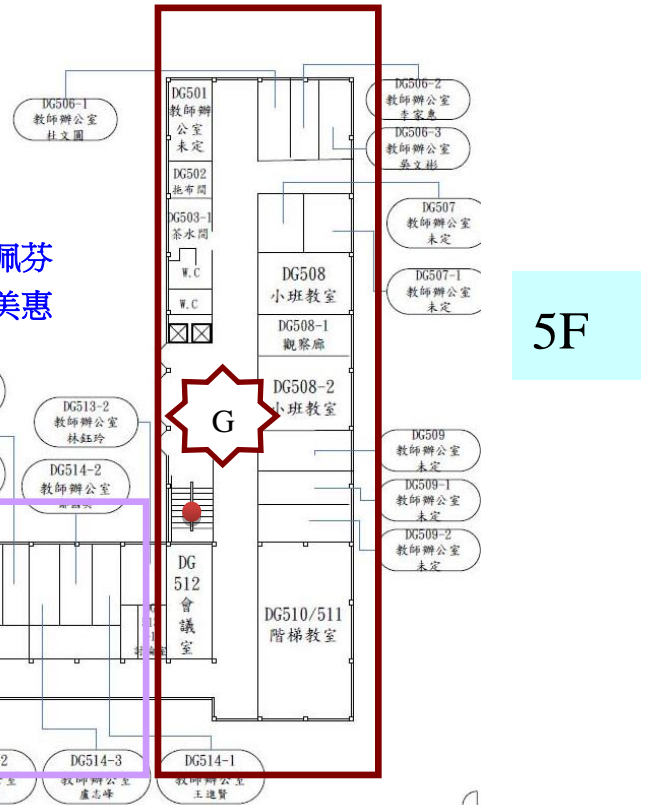

疏導人員：醫學系 (G) 游佩芬
(H) 盧美惠

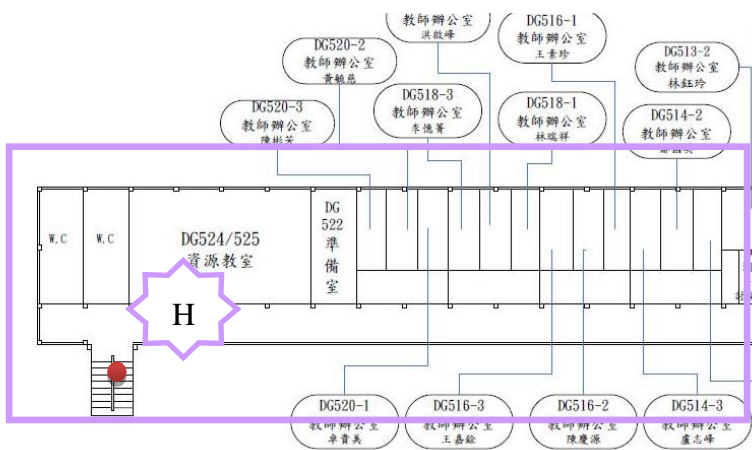

宗偉章紀念醫學院大樓6樓平面圖 未來規劃

6F



疏導人員：醫學系 (G) 林麗如
(H) 許婷瑛

● 出口點

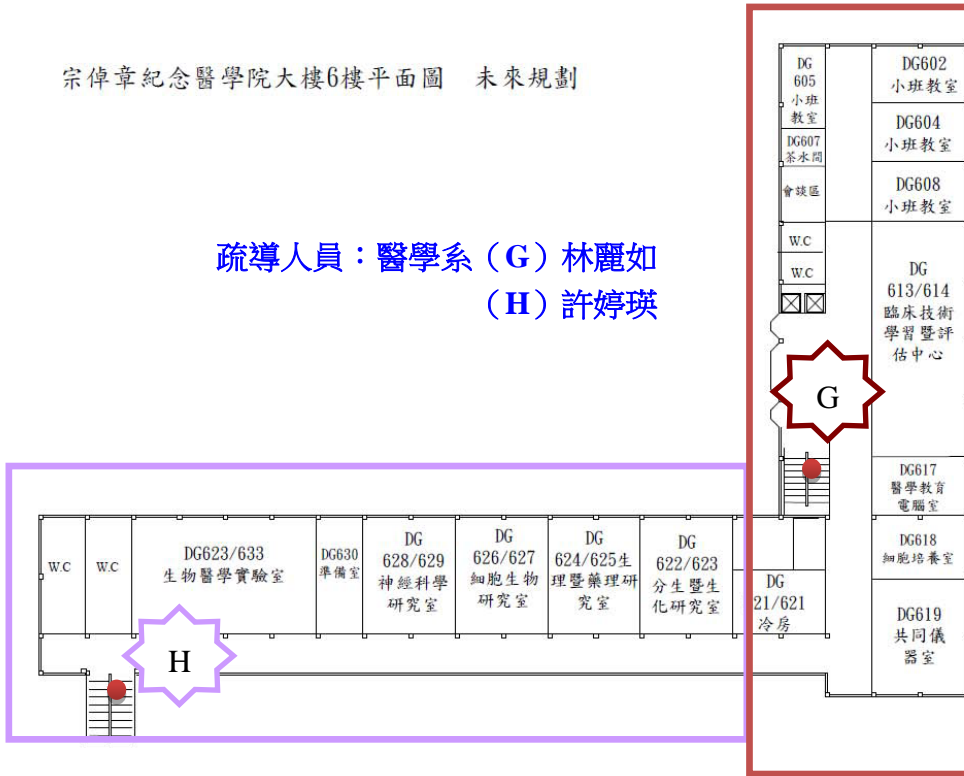

7. 國璽樓各層疏散避難圖

國璽樓為地下1層與地上12層建築物，疏散路線規劃係依各場在位置最近出口為考量，各樓層逃生路線如下圖所示。

所

B1

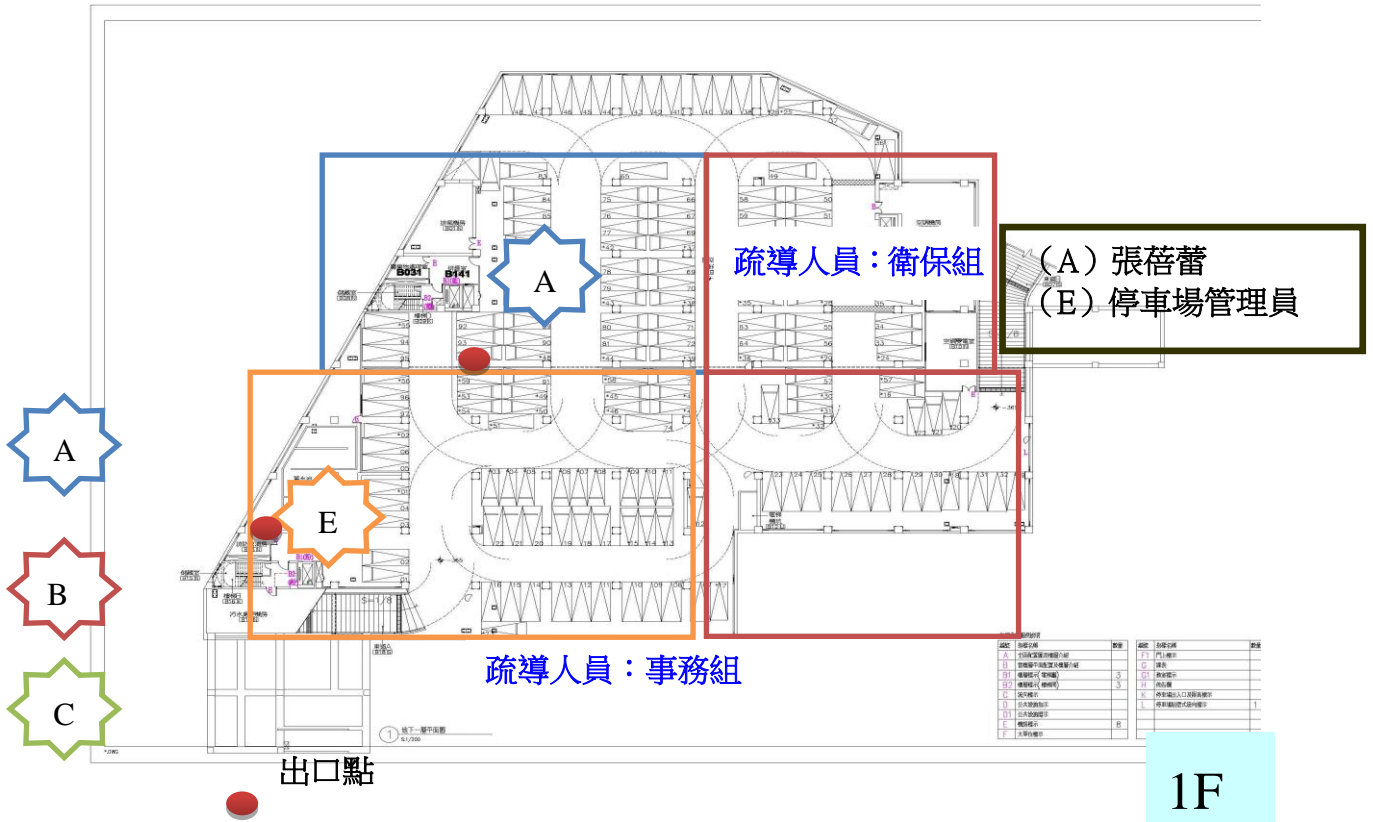

1F

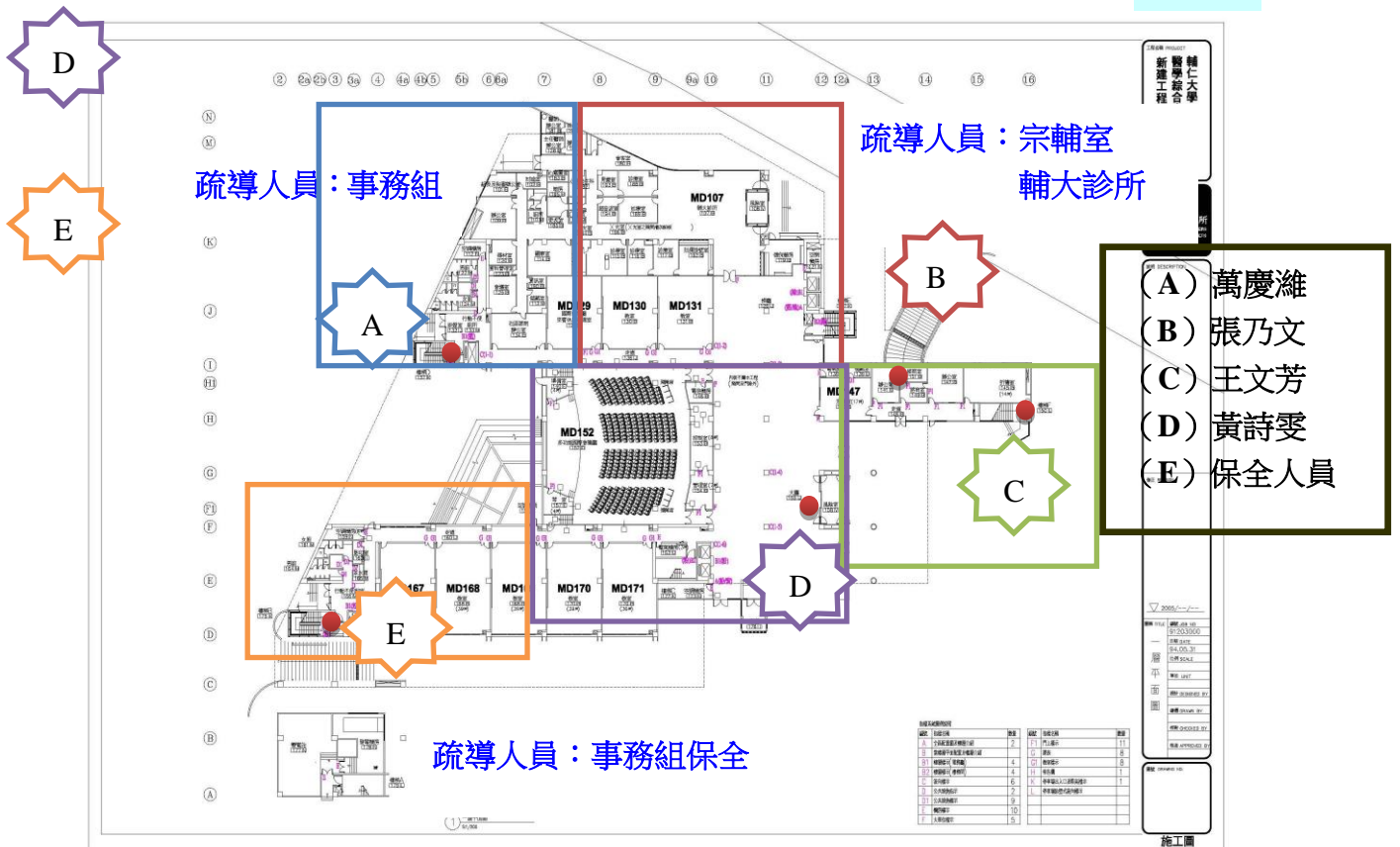

2F

疏導人員：護理系

疏導人員：學輔中心

- A
- B
- C
- D

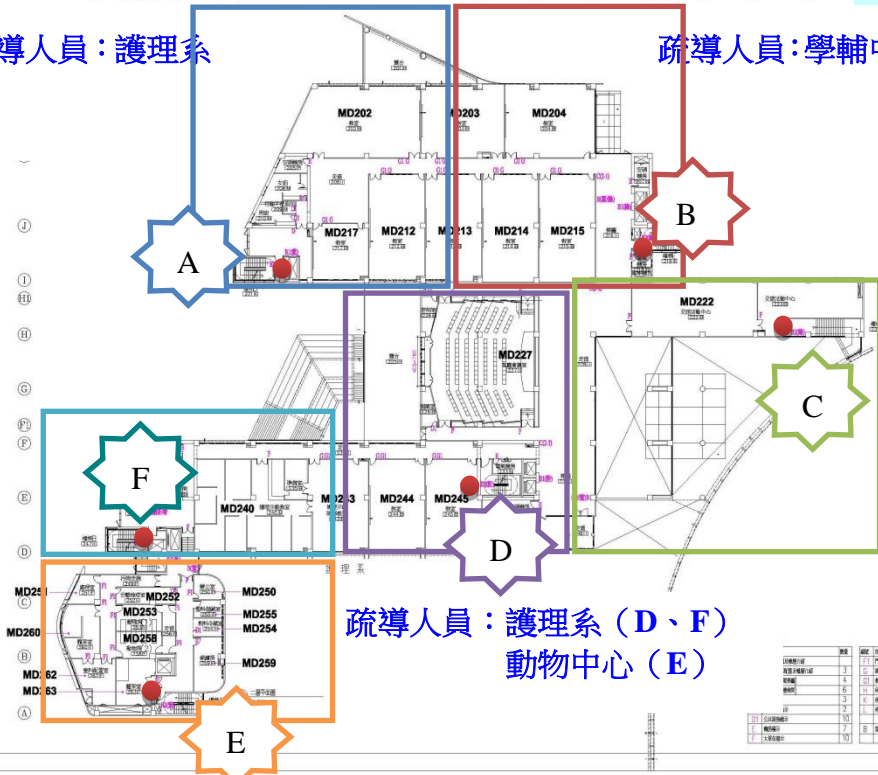

疏導人員：護理系 (D、F)
動物中心 (E)

● 出口點

輔仁大學
新建築工程大樓
建築師事務所
潘夏聯合建築師事務所

- (A) 陳貴媛
- (B) 何基芳
- (C) 周佩君
- (D) 劉剛廷
- (E) 葉錦鴻
- (F) 鄭琬珮

樓層	樓層	樓層
1樓	2樓	3樓
4樓	5樓	6樓
7樓	8樓	9樓
10樓	11樓	12樓
13樓	14樓	15樓

施工圖

3F

疏導人員：醫學院

疏導人員：圖書館

- E
- F

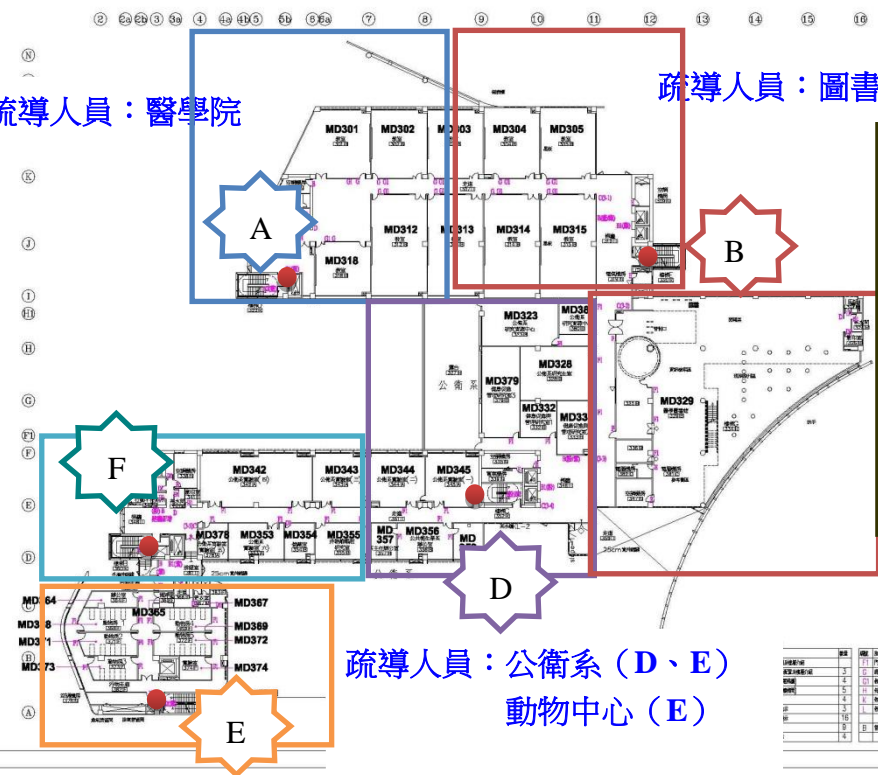

疏導人員：公衛系 (D、E)
動物中心 (E)

- (A) 陳宇人
- (B) 彭月貞、林秀娟、李明、林欣平、工讀生 2位
- (D) 于于珊
- (E) 陳宇人
- (F) 邱明珠

樓層	樓層	樓層
1樓	2樓	3樓
4樓	5樓	6樓
7樓	8樓	9樓
10樓	11樓	12樓
13樓	14樓	15樓

施工圖

4F

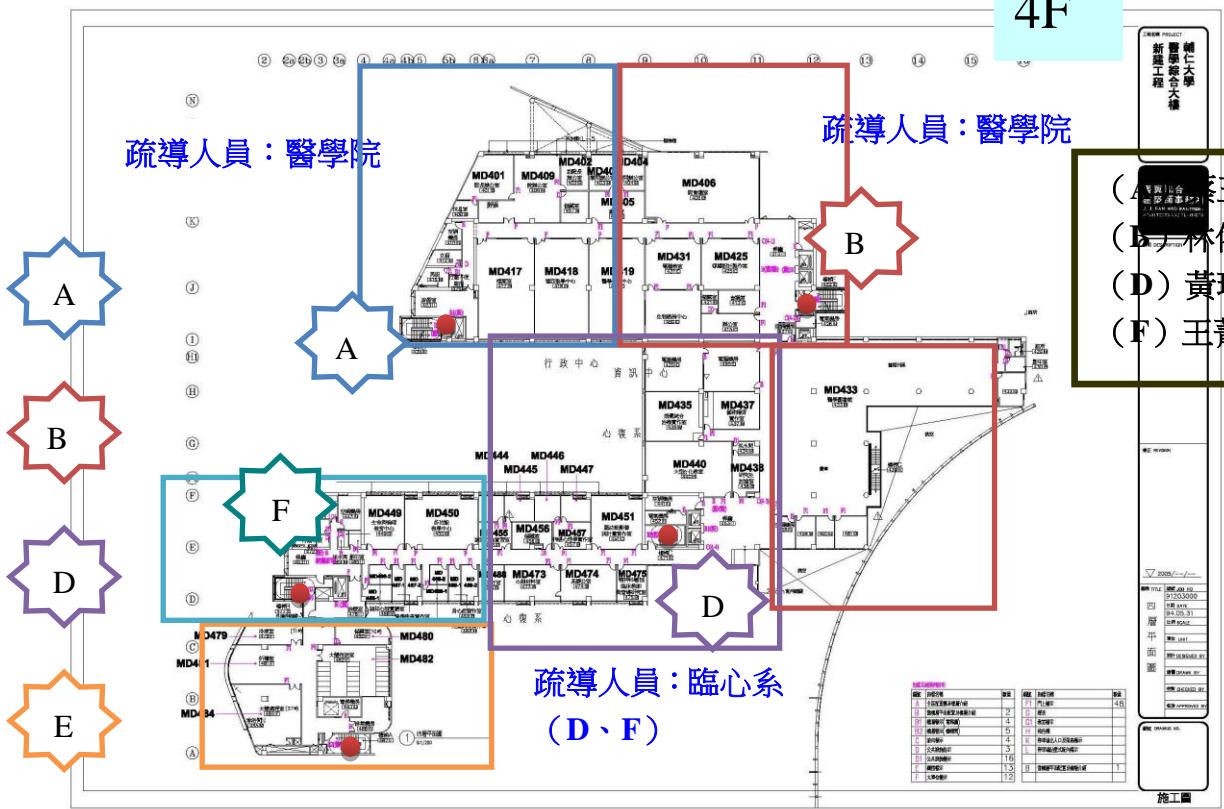

- 輔仁大學
新學系大樓
醫學院
- (A) 蔡玉萍
(B) 林依恬
(D) 黃玲瓏
(F) 王菁憶

● 出口點

5F

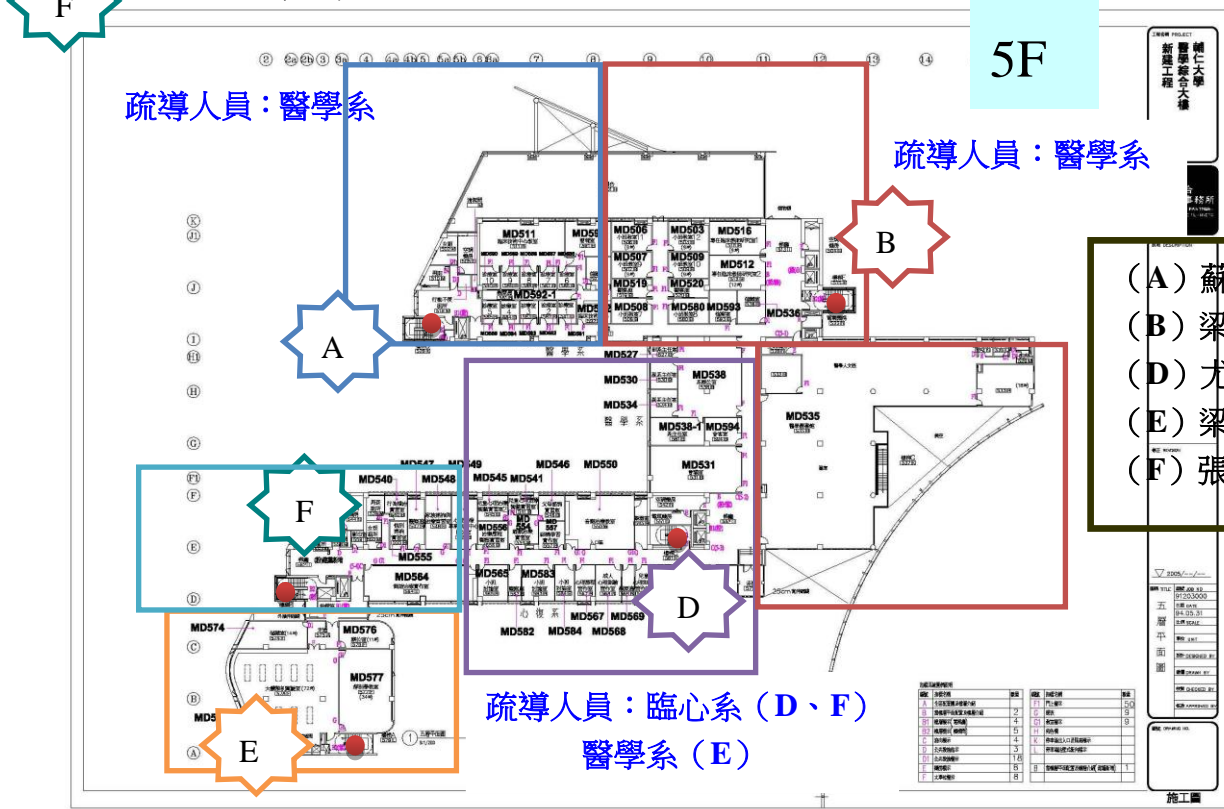

- 輔仁大學
新學系大樓
醫學系
- (A) 蘇彥蓁
(B) 梁淑梅
(D) 尤文好
(E) 梁坤義
(F) 張文瀾

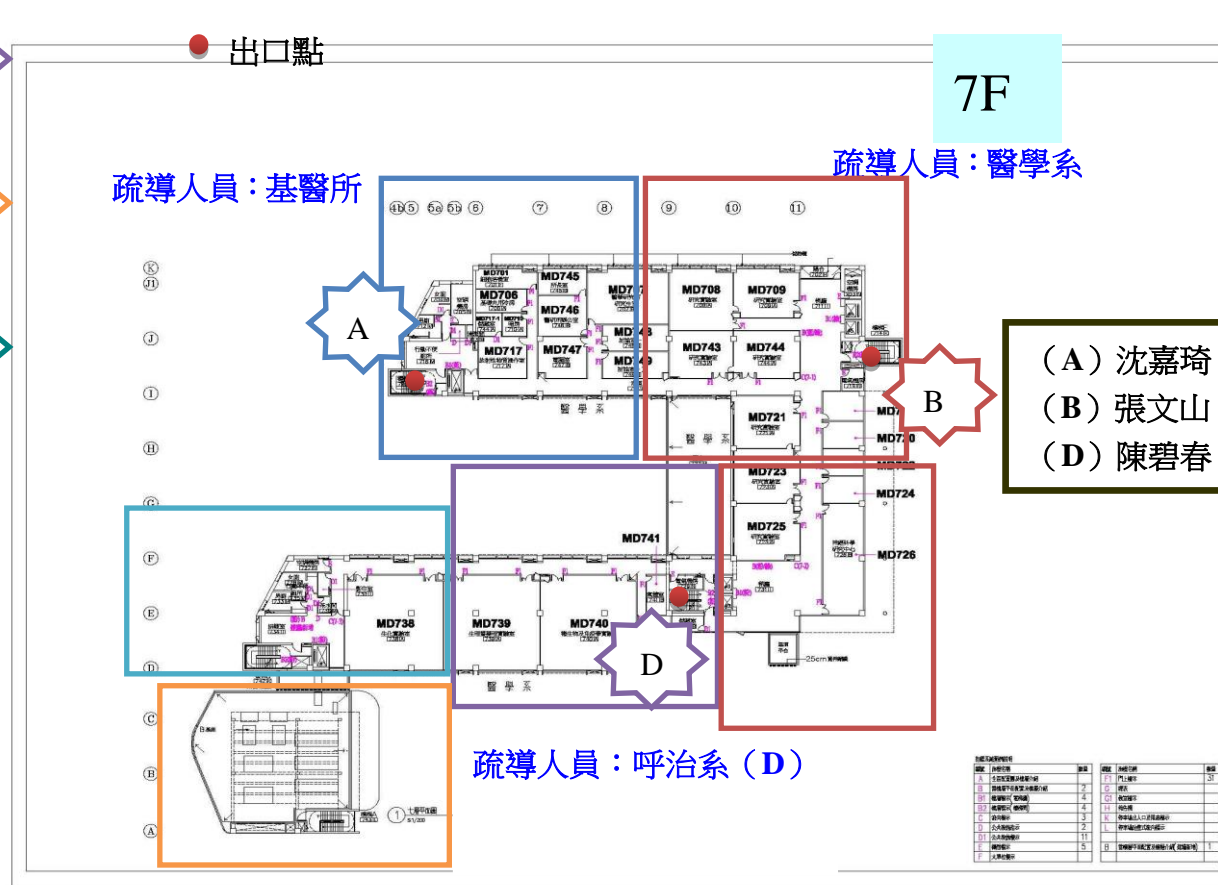
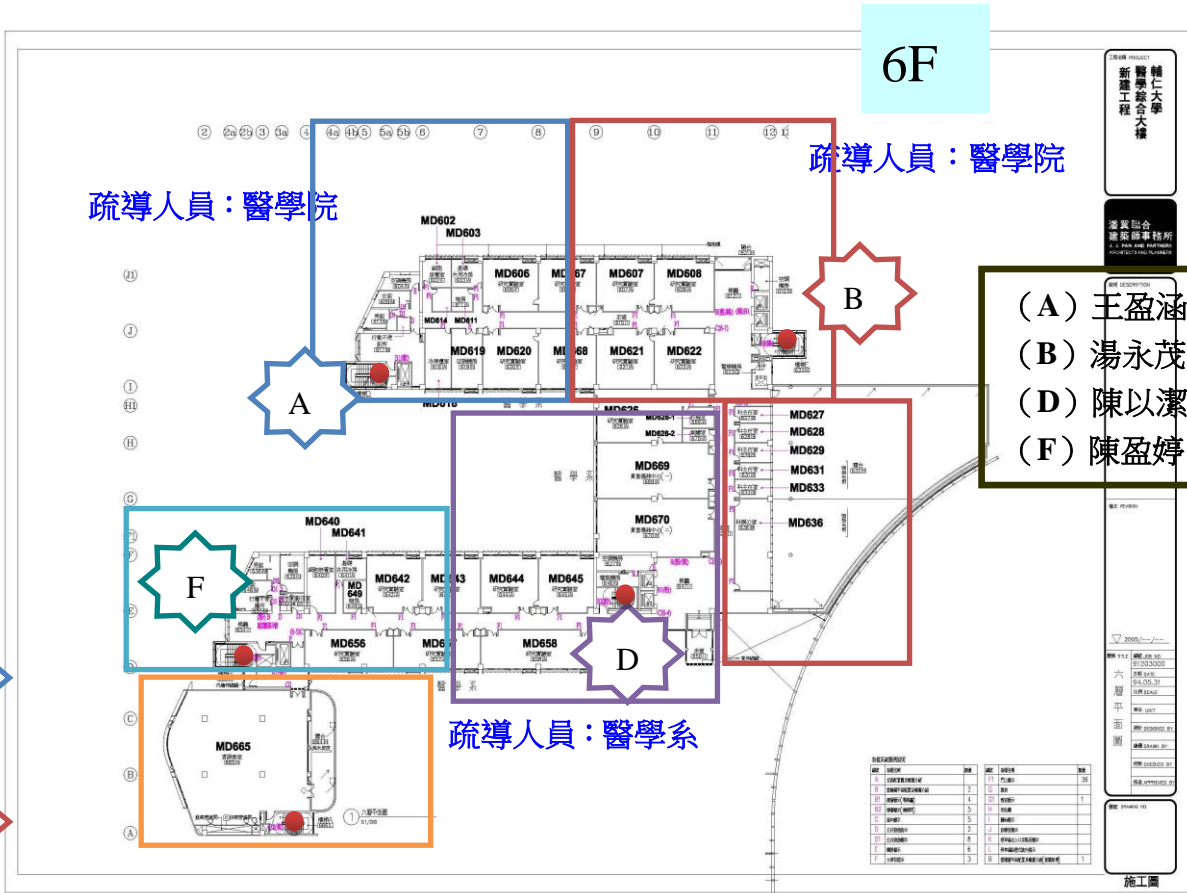

疏導人員：職治系 (A、B)

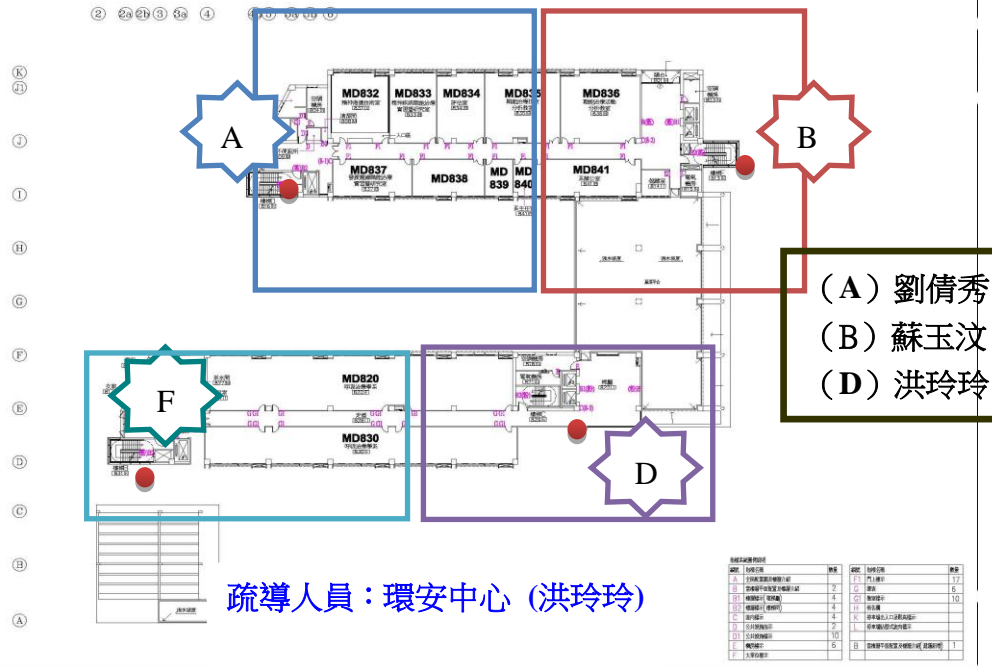

- (A) 劉倩秀
- (B) 蘇玉汶
- (D) 洪玲玲

疏導人員：環安中心 (洪玲玲)

- A
- B
- D
- F

● 出口點

疏導人員：環安中心 ①(傅靜平)

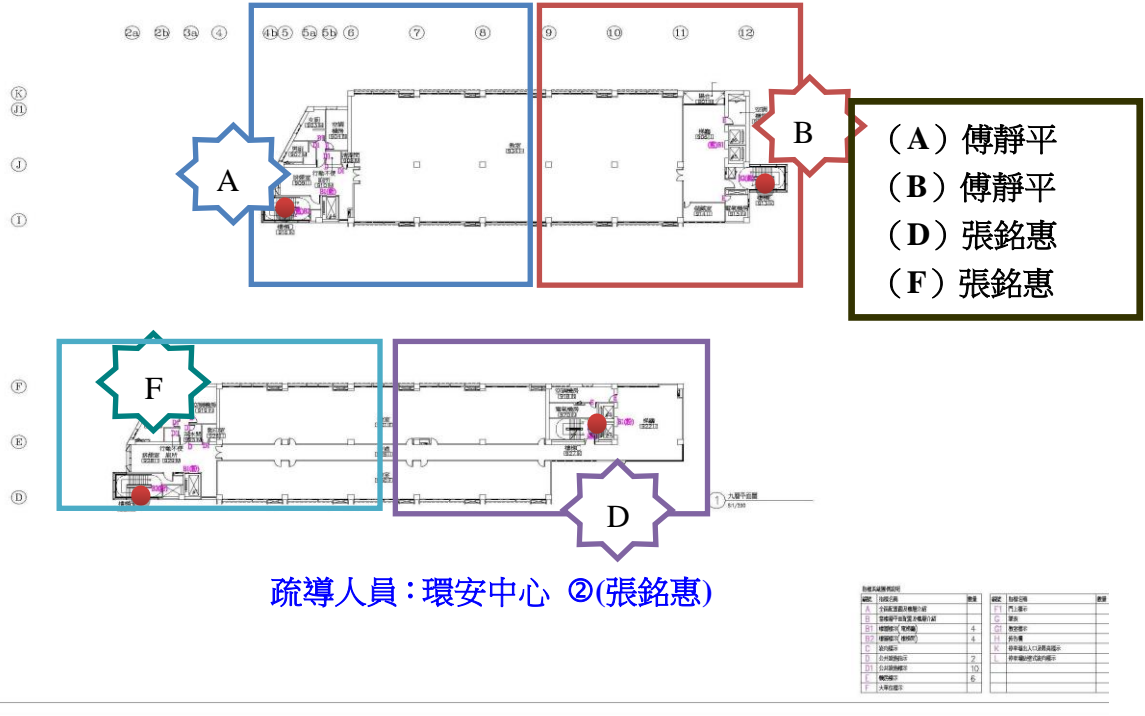

- (A) 傅靜平
- (B) 傅靜平
- (D) 張銘惠
- (F) 張銘惠

疏導人員：環安中心 ②(張銘惠)

疏導人員：環安中心 ① (靜平)

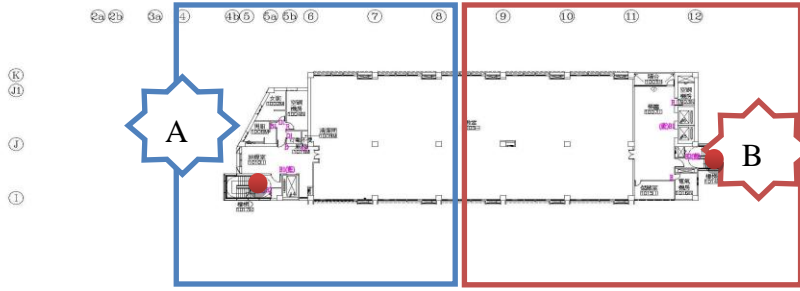

- (A) 傅靜平
- (B) 傅靜平
- (D) 張銘惠
- (F) 張銘惠

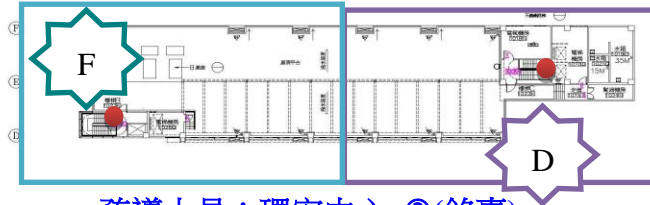

疏導人員：環安中心 ② (銘惠)

編號	疏散區域	數量	疏散時間	備註
A	中央圖書館大樓	1	1	門上鎖
B	圖書館中央圖書館大樓	1	1	門上鎖
C	圖書館中央圖書館大樓	2	1	門上鎖
D	圖書館中央圖書館大樓	4	1	門上鎖
E	圖書館中央圖書館大樓	1	1	門上鎖
F	圖書館中央圖書館大樓	1	1	門上鎖
G	圖書館中央圖書館大樓	4	1	門上鎖
H	圖書館中央圖書館大樓	7	1	門上鎖
I	圖書館中央圖書館大樓	1	1	門上鎖

● 出口點

- (A) 李賢致
- (B) 李賢致

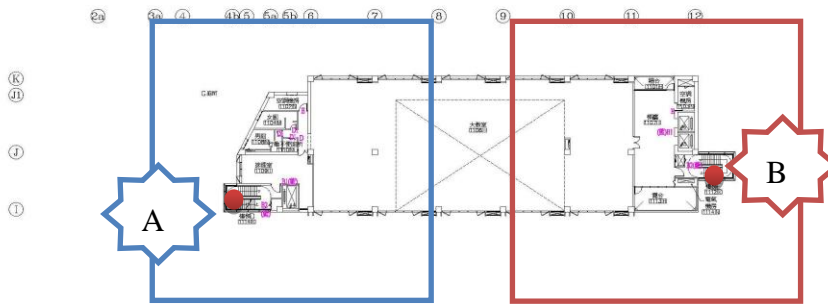

疏導人員：環安中心③(李賢致)

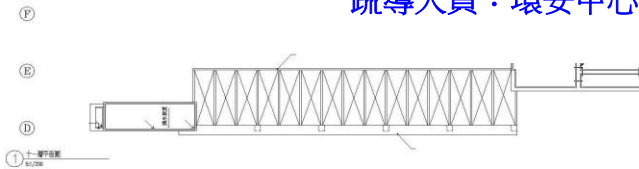

編號	疏散區域	數量	疏散時間	備註
A	中央圖書館大樓	1	1	門上鎖
B	圖書館中央圖書館大樓	1	1	門上鎖
C	圖書館中央圖書館大樓	2	1	門上鎖
D	圖書館中央圖書館大樓	2	1	門上鎖
E	圖書館中央圖書館大樓	1	1	門上鎖
F	圖書館中央圖書館大樓	3	1	門上鎖
G	圖書館中央圖書館大樓	2	1	門上鎖
H	圖書館中央圖書館大樓	1	1	門上鎖

- A
- B
- D
- F

12F

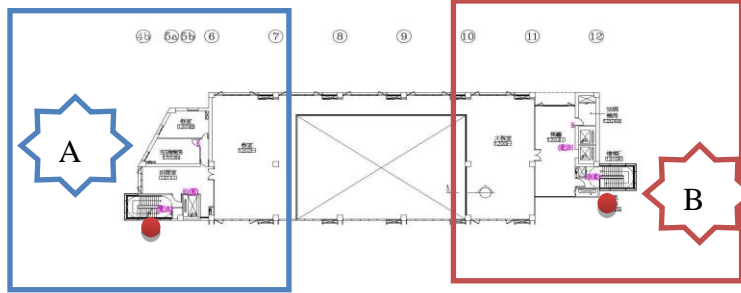

(A) 李賢致
(B) 李賢致

A

B

疏導人員：環安中心③(李賢致)

● 出口點

編號	設施名稱	數量	備註	數量
1	疏散通道	1	1	1
2	疏散通道	1	1	1
3	疏散通道	1	1	1
4	疏散通道	1	1	1
5	疏散通道	1	1	1
6	疏散通道	1	1	1
7	疏散通道	1	1	1
8	疏散通道	1	1	1
9	疏散通道	1	1	1
10	疏散通道	1	1	1
11	疏散通道	1	1	1
12	疏散通道	1	1	1
13	疏散通道	1	1	1
14	疏散通道	1	1	1
15	疏散通道	1	1	1
16	疏散通道	1	1	1
17	疏散通道	1	1	1
18	疏散通道	1	1	1
19	疏散通道	1	1	1
20	疏散通道	1	1	1
21	疏散通道	1	1	1
22	疏散通道	1	1	1
23	疏散通道	1	1	1
24	疏散通道	1	1	1
25	疏散通道	1	1	1
26	疏散通道	1	1	1
27	疏散通道	1	1	1
28	疏散通道	1	1	1
29	疏散通道	1	1	1
30	疏散通道	1	1	1
31	疏散通道	1	1	1
32	疏散通道	1	1	1
33	疏散通道	1	1	1
34	疏散通道	1	1	1
35	疏散通道	1	1	1
36	疏散通道	1	1	1
37	疏散通道	1	1	1
38	疏散通道	1	1	1
39	疏散通道	1	1	1
40	疏散通道	1	1	1
41	疏散通道	1	1	1
42	疏散通道	1	1	1
43	疏散通道	1	1	1
44	疏散通道	1	1	1
45	疏散通道	1	1	1
46	疏散通道	1	1	1
47	疏散通道	1	1	1
48	疏散通道	1	1	1
49	疏散通道	1	1	1
50	疏散通道	1	1	1
51	疏散通道	1	1	1
52	疏散通道	1	1	1
53	疏散通道	1	1	1
54	疏散通道	1	1	1
55	疏散通道	1	1	1
56	疏散通道	1	1	1
57	疏散通道	1	1	1
58	疏散通道	1	1	1
59	疏散通道	1	1	1
60	疏散通道	1	1	1
61	疏散通道	1	1	1
62	疏散通道	1	1	1
63	疏散通道	1	1	1
64	疏散通道	1	1	1
65	疏散通道	1	1	1
66	疏散通道	1	1	1
67	疏散通道	1	1	1
68	疏散通道	1	1	1
69	疏散通道	1	1	1
70	疏散通道	1	1	1
71	疏散通道	1	1	1
72	疏散通道	1	1	1
73	疏散通道	1	1	1
74	疏散通道	1	1	1
75	疏散通道	1	1	1
76	疏散通道	1	1	1
77	疏散通道	1	1	1
78	疏散通道	1	1	1
79	疏散通道	1	1	1
80	疏散通道	1	1	1
81	疏散通道	1	1	1
82	疏散通道	1	1	1
83	疏散通道	1	1	1
84	疏散通道	1	1	1
85	疏散通道	1	1	1
86	疏散通道	1	1	1
87	疏散通道	1	1	1
88	疏散通道	1	1	1
89	疏散通道	1	1	1
90	疏散通道	1	1	1
91	疏散通道	1	1	1
92	疏散通道	1	1	1
93	疏散通道	1	1	1
94	疏散通道	1	1	1
95	疏散通道	1	1	1
96	疏散通道	1	1	1
97	疏散通道	1	1	1
98	疏散通道	1	1	1
99	疏散通道	1	1	1
100	疏散通道	1	1	1

8、班級清點單

本表為班級清點名單，各班級之班代確實清點，清點完之後交由避難引導組組長，再由避難引導組組長報告給現場指揮官。

教室號碼	班 級	應到人數	實到人數

9、單位清點單

本表為單位清點名單，各組組長及系主任確實清點，清點完之後交由避難引導組組長，再由避難引導組組長報告給現場指揮官。

單位名稱	辦公室編號	應到人數	實到人數

10. 輔仁大學校園實驗場所事故調查處理報告表【由實驗室填寫】

編號：

發生情形	時間	年 月 日	地點	職稱			
	受傷人員	姓名：	性別	年齡：			
		受傷部位：	傷假日期： 年 月 日至 年 月 日				
簡述經過：							
財務損失							
處理情形	處理人員	姓名：	職稱：	電話：			
	簡述經過與結果：						
災害分類	<input type="checkbox"/> 火災 <input type="checkbox"/> 機械 <input type="checkbox"/> 電器 <input type="checkbox"/> 化學 <input type="checkbox"/> 爆炸 <input type="checkbox"/> 高壓氣體 <input type="checkbox"/> 高溫灼傷 <input type="checkbox"/> 搬運物體 <input type="checkbox"/> 修繕工事 <input type="checkbox"/> 墜落跌撞 <input type="checkbox"/> 交通事故 <input type="checkbox"/> 其他						
事故原因	<input type="checkbox"/> 未知其危險性 <input type="checkbox"/> 未依標準作業程序操作 <input type="checkbox"/> 工作技能不夠 <input type="checkbox"/> 無工作前計畫 <input type="checkbox"/> 未使用個人防護具 <input type="checkbox"/> 現場嬉戲 <input type="checkbox"/> 疲勞、注意力不集中 <input type="checkbox"/> 使用有缺陷的設備 <input type="checkbox"/> 不良的通風、照明及環境 <input type="checkbox"/> 情緒、身體狀況不佳 <input type="checkbox"/> 未遵守安全工作守則 <input type="checkbox"/> 其他：_____						
檢討改進	<input type="checkbox"/> 再教育傷者 <input type="checkbox"/> 安裝防護設備 <input type="checkbox"/> 擬定工作前計畫 <input type="checkbox"/> 提醒並教導其他人 <input type="checkbox"/> 加強平時檢查 <input type="checkbox"/> 修訂安全工作守則 <input type="checkbox"/> 傷者暫時修養 <input type="checkbox"/> 修理工具機械建物等 <input type="checkbox"/> 加強環境整潔 <input type="checkbox"/> 提供個人防護具 <input type="checkbox"/> 檢查其他類似情形 <input type="checkbox"/> 其他：_____						
男教職員		工作日數		男學生		工作日數	
女教職員		歷時工時		女學生		歷時工時	
職員及學生人數請填實際進出實驗室、試驗室、實習工廠、試驗工廠之人員。職員工作日數請填實際上班日、學生請填實際實驗課上課時間；歷時工時請以小時為單位。(天數×時間 hr/day×人數)							
填報人	姓名：	職稱：	電話：	日期：			
場所負責人	系安全委員		單位主管	院長			

※ 填表須知：

1. 事故發生後三個工作天內填報完成。
2. 填報人必須具實詳填。
3. 每月 10 日前填寫，分送院方、總務處環安衛中心及自存。

11. 輔仁大學實驗室緊急事故災因處理紀錄表【由現場指揮官填寫】

編號 _____

單位		地點		發生時間	年	月	日	時	分
事故陳述				簡 圖					
救援及 復原 作業情形									
損失情形	<input type="checkbox"/> 財物損失：設備損壞約 _____ 元，物質耗損約 _____ 元 <input type="checkbox"/> 工作損失：傷害工時 _____ 小時，處理事故工時 _____ 小時， 延遲工時 _____ 小時，事故改善工時 _____ 小時。 <input type="checkbox"/> 其他損失：								
事故發生 原因	不安全環境： 不安全設備： 不安全動作：								
改善措施 及 預防措施				追蹤改善 情形					
環安衛中心				單位主管			填報人		
呈 閱	校長室			副校長室			加會單位		

1.請於 10 日內完成事故處理紀錄表，送環安衛中心存檔。

2.其他注意事項依本校安全衛生工作守則辦理。

※右上方編號欄位由環安衛中心填寫。

12. 總指揮任務執行確核清單

No.	項目內容	確核狀況	備註
一、通報中心			
1.	已通報消防隊與環安衛中心？	<input type="checkbox"/> 是 <input type="checkbox"/> 否	
2.	已啟動編組進行應變？	<input type="checkbox"/> 是 <input type="checkbox"/> 否	
3.	已進行廣播疏散？	<input type="checkbox"/> 是 <input type="checkbox"/> 否	
4.	已通報鄰近場所疏散？	<input type="checkbox"/> 是 <input type="checkbox"/> 否	
5.	已通報事發地點負責人？	<input type="checkbox"/> 是 <input type="checkbox"/> 否	
6.	已派員管理電梯使用	<input type="checkbox"/> 是 <input type="checkbox"/> 否	
7.	已設定管制區域，限制人員進出？	<input type="checkbox"/> 是 <input type="checkbox"/> 否	
二、消防防護組			
1.	已完成初期滅火動作？	<input type="checkbox"/> 是 <input type="checkbox"/> 否	
2.	已派員引導消防人員並提供最新救災資訊？	<input type="checkbox"/> 是 <input type="checkbox"/> 否	
3.	已調集滅火器____個備用，以備萬一火勢復燃使用？	<input type="checkbox"/> 是 <input type="checkbox"/> 否	
三、避難引導組			
1.	已移除妨礙避難之物品？	<input type="checkbox"/> 是 <input type="checkbox"/> 否	
2.	所有樓層已淨空？	<input type="checkbox"/> 是 <input type="checkbox"/> 否	
3.	所有人員已完成避難？	<input type="checkbox"/> 是 <input type="checkbox"/> 否	
四、安全防護組			
1.	已確認關閉電源、瓦斯、鋼瓶等開關？	<input type="checkbox"/> 是 <input type="checkbox"/> 否	
2.	已操作緩降機協助人員逃生？	<input type="checkbox"/> 是 <input type="checkbox"/> 否	
3.	已提供應變處理器材？	<input type="checkbox"/> 是 <input type="checkbox"/> 否	
4.	已確認關閉電源、空調？	<input type="checkbox"/> 是 <input type="checkbox"/> 否	
5.	已關閉防火門？	<input type="checkbox"/> 是 <input type="checkbox"/> 否	

No.	項目內容	確核狀況	備註
五、醫療救護組			
1.	有人員受傷？	<input type="checkbox"/> 是 <input type="checkbox"/> 否	
2.	已引導醫護人員並協助救援？	<input type="checkbox"/> 是 <input type="checkbox"/> 否	
3.	已集中防護用具供使用？	<input type="checkbox"/> 是 <input type="checkbox"/> 否	
4.	已設妥緊急救護站？	<input type="checkbox"/> 是 <input type="checkbox"/> 否	
5.	已登記傷患姓名等資料？	<input type="checkbox"/> 是 <input type="checkbox"/> 否	
6.	已取得 MSDS？	<input type="checkbox"/> 是 <input type="checkbox"/> 否	
六、移轉指揮權			
1.	移轉指揮權給消防大隊	<input type="checkbox"/> 是 <input type="checkbox"/> 否	
2.	向消防大隊說明現況	<input type="checkbox"/> 是 <input type="checkbox"/> 否	
3.	轉交 MSDS	<input type="checkbox"/> 是 <input type="checkbox"/> 否	
4.		<input type="checkbox"/> 是 <input type="checkbox"/> 否	
5.		<input type="checkbox"/> 是 <input type="checkbox"/> 否	

總指揮官簽名：_____ 日期：_____

13.通報中心 任務執行確核清單

No.	項目內容	確核狀況	備註
1	已通報總指揮官？現場指揮官	<input type="checkbox"/> 是 <input type="checkbox"/> 否	
2	已集合所有成員？ 姓名：_____電話：_____ 姓名：_____電話：_____ 姓名：_____電話：_____ 姓名：_____電話：_____	<input type="checkbox"/> 是 <input type="checkbox"/> 否	
3	已啟動緊急應變疏散編組進行應變？ 通報中心負責人姓名：_____電話：_____ 消防防護組負責人姓名：_____電話：_____ 避難引導組負責人姓名：_____電話：_____ 消防防護組負責人姓名：_____電話：_____ 醫療救護組負責人姓名：_____電話：_____	<input type="checkbox"/> 是 <input type="checkbox"/> 否	
4	已進行廣播疏散？	<input type="checkbox"/> 是 <input type="checkbox"/> 否	中英文
5	已通報鄰近場所疏散？ _____館 電話：_____ _____館 電話：_____ _____館 電話：_____	<input type="checkbox"/> 是 <input type="checkbox"/> 否	
6	已通報事發地點負責人？	<input type="checkbox"/> 是 <input type="checkbox"/> 否	
7.	已通報消防單位、環保單位、檢查機構	<input type="checkbox"/> 是 <input type="checkbox"/> 否	

通報中心負責人簽名：_____ 日期：_____

14.安全防護組任務執行確核清單

No.	項目內容	確核狀況	備註
1	已集合本組所有成員？ 姓名：_____電話：_____ 姓名：_____電話：_____ 姓名：_____電話：_____ 姓名：_____電話：_____ 姓名：_____電話：_____	<input type="checkbox"/> 是 <input type="checkbox"/> 否	
2	已利用全棟滅火器就近滅火？	<input type="checkbox"/> 是 <input type="checkbox"/> 否	
3	已利用全棟室內消防栓就近滅火？	<input type="checkbox"/> 是 <input type="checkbox"/> 否	
4	已派員引導消防人員並提供最新救災資訊？	<input type="checkbox"/> 是 <input type="checkbox"/> 否	
5	滅火後已調集滅火器_____個備用，以備萬一火勢復燃使用？	<input type="checkbox"/> 是 <input type="checkbox"/> 否	
6.	其他：	<input type="checkbox"/> 是 <input type="checkbox"/> 否	

安全防護組負責人簽名：_____ 日期：_____

15. 避難引導組任務執行確核清單

No.	項目內容	確核狀況	備註
1	已集合本組所有成員？ 姓名：_____ 電話：_____ 姓名：_____ 電話：_____ 姓名：_____ 電話：_____ 姓名：_____ 電話：_____ 姓名：_____ 電話：_____ 姓名：_____ 電話：_____ 姓名：_____ 電話：_____ 姓名：_____ 電話：_____	<input type="checkbox"/> 是 <input type="checkbox"/> 否	
2	已派員管理電梯使用？	<input type="checkbox"/> 是 <input type="checkbox"/> 否	
3	已移除妨礙避難之物品？	<input type="checkbox"/> 是 <input type="checkbox"/> 否	
4	所有樓層已淨空？ 舊醫學院大樓 1F <input type="checkbox"/> 是 <input type="checkbox"/> 否_____ 2F <input type="checkbox"/> 是 <input type="checkbox"/> 否_____ 3F <input type="checkbox"/> 是 <input type="checkbox"/> 否_____ 4F <input type="checkbox"/> 是 <input type="checkbox"/> 否_____ 5F <input type="checkbox"/> 是 <input type="checkbox"/> 否_____ 6F <input type="checkbox"/> 是 <input type="checkbox"/> 否_____ 果壘樓 1F <input type="checkbox"/> 是 <input type="checkbox"/> 否_____ 2F <input type="checkbox"/> 是 <input type="checkbox"/> 否_____ 3F <input type="checkbox"/> 是 <input type="checkbox"/> 否_____ 4F <input type="checkbox"/> 是 <input type="checkbox"/> 否_____ 5F <input type="checkbox"/> 是 <input type="checkbox"/> 否_____ 6F <input type="checkbox"/> 是 <input type="checkbox"/> 否_____ 7F <input type="checkbox"/> 是 <input type="checkbox"/> 否_____ 8F <input type="checkbox"/> 是 <input type="checkbox"/> 否_____ 9F <input type="checkbox"/> 是 <input type="checkbox"/> 否_____ 10F <input type="checkbox"/> 是 <input type="checkbox"/> 否_____ 11F <input type="checkbox"/> 是 <input type="checkbox"/> 否_____ 12F <input type="checkbox"/> 是 <input type="checkbox"/> 否_____	<input type="checkbox"/> 是 <input type="checkbox"/> 否	清點樓層
5	所有人員已完成避難？ 舊醫學院大樓 1F <input type="checkbox"/> 是 <input type="checkbox"/> 否_____ 2F <input type="checkbox"/> 是 <input type="checkbox"/> 否_____ 3F <input type="checkbox"/> 是 <input type="checkbox"/> 否_____ 4F <input type="checkbox"/> 是 <input type="checkbox"/> 否_____ 5F <input type="checkbox"/> 是 <input type="checkbox"/> 否_____ 6F <input type="checkbox"/> 是 <input type="checkbox"/> 否_____ 果壘樓 1F <input type="checkbox"/> 是 <input type="checkbox"/> 否_____ 2F <input type="checkbox"/> 是 <input type="checkbox"/> 否_____ 3F <input type="checkbox"/> 是 <input type="checkbox"/> 否_____ 4F <input type="checkbox"/> 是 <input type="checkbox"/> 否_____ 5F <input type="checkbox"/> 是 <input type="checkbox"/> 否_____ 6F <input type="checkbox"/> 是 <input type="checkbox"/> 否_____ 7F <input type="checkbox"/> 是 <input type="checkbox"/> 否_____ 8F <input type="checkbox"/> 是 <input type="checkbox"/> 否_____ 9F <input type="checkbox"/> 是 <input type="checkbox"/> 否_____ 10F <input type="checkbox"/> 是 <input type="checkbox"/> 否_____ 11F <input type="checkbox"/> 是 <input type="checkbox"/> 否_____ 12F <input type="checkbox"/> 是 <input type="checkbox"/> 否_____	<input type="checkbox"/> 是 <input type="checkbox"/> 否	清點人數

避難引導組負責人簽名：_____ 日期：_____

16.消防防護組任務執行確核清單

No.	項目內容	確核狀況	備註
1	已集合本組所有成員？ 姓名：_____電話：_____ 姓名：_____電話：_____ 姓名：_____電話：_____ 姓名：_____電話：_____ 姓名：_____電話：_____	<input type="checkbox"/> 是 <input type="checkbox"/> 否	
2	已設定室內管制區域，限制人員進出？	<input type="checkbox"/> 是 <input type="checkbox"/> 否	
3	已關閉防火門？	<input type="checkbox"/> 是 <input type="checkbox"/> 否	
4	已關閉空調？	<input type="checkbox"/> 是 <input type="checkbox"/> 否	
5	已開啟排煙櫃？	<input type="checkbox"/> 是 <input type="checkbox"/> 否	
6	已通知營繕組進行斷水斷電？	<input type="checkbox"/> 是 <input type="checkbox"/> 否	
7	已確認關閉電源、瓦斯、鋼瓶等開關？	<input type="checkbox"/> 是 <input type="checkbox"/> 否	
8	已操作緩降機協助人員逃生？	<input type="checkbox"/> 是 <input type="checkbox"/> 否	
9	已提供應變處理器材？	<input type="checkbox"/> 是 <input type="checkbox"/> 否	

消防防護組負責人簽名：_____ 日期：_____

17. 醫療救護組任務執行確核清單

No.	項目內容	確核狀況	備註
1	已集合本組所有成員？ 姓名：_____ 電話：_____ 姓名：_____ 電話：_____ 姓名：_____ 電話：_____ 姓名：_____ 電話：_____	<input type="checkbox"/> 是 <input type="checkbox"/> 否	
2	已引導醫護人員並協助救援？	<input type="checkbox"/> 是 <input type="checkbox"/> 否	
3	已集中防護用具供使用？ <input type="checkbox"/> 防毒面具（__套__單位）（__套__單位） <input type="checkbox"/> 濾毒罐（__套__單位）（__套__單位） <input type="checkbox"/> 防護靴（__套__單位）（__套__單位） <input type="checkbox"/> 防護手套（__套__單位）（__套__單位） <input type="checkbox"/> A級防護衣（__套__單位）（__套__單位） <input type="checkbox"/> B級防護衣（__套__單位）（__套__單位） <input type="checkbox"/> C級防護衣（__套__單位）（__套__單位）	<input type="checkbox"/> 是 <input type="checkbox"/> 否	
4	須設緊急救護站？	<input type="checkbox"/> 是 <input type="checkbox"/> 否	
5	傷亡情形： <input type="checkbox"/> 傷患 1 姓名：_____ 身份證：_____ 聯絡電話：_____ 狀況：_____ <input type="checkbox"/> 傷患 2 姓名：_____ 身份證：_____ 聯絡電話：_____ 狀況：_____	<input type="checkbox"/> 無人傷亡	
6	已取得 MSDS？	<input type="checkbox"/> 是 <input type="checkbox"/> 否	

醫療救護組負責人簽名：_____ 日期：_____